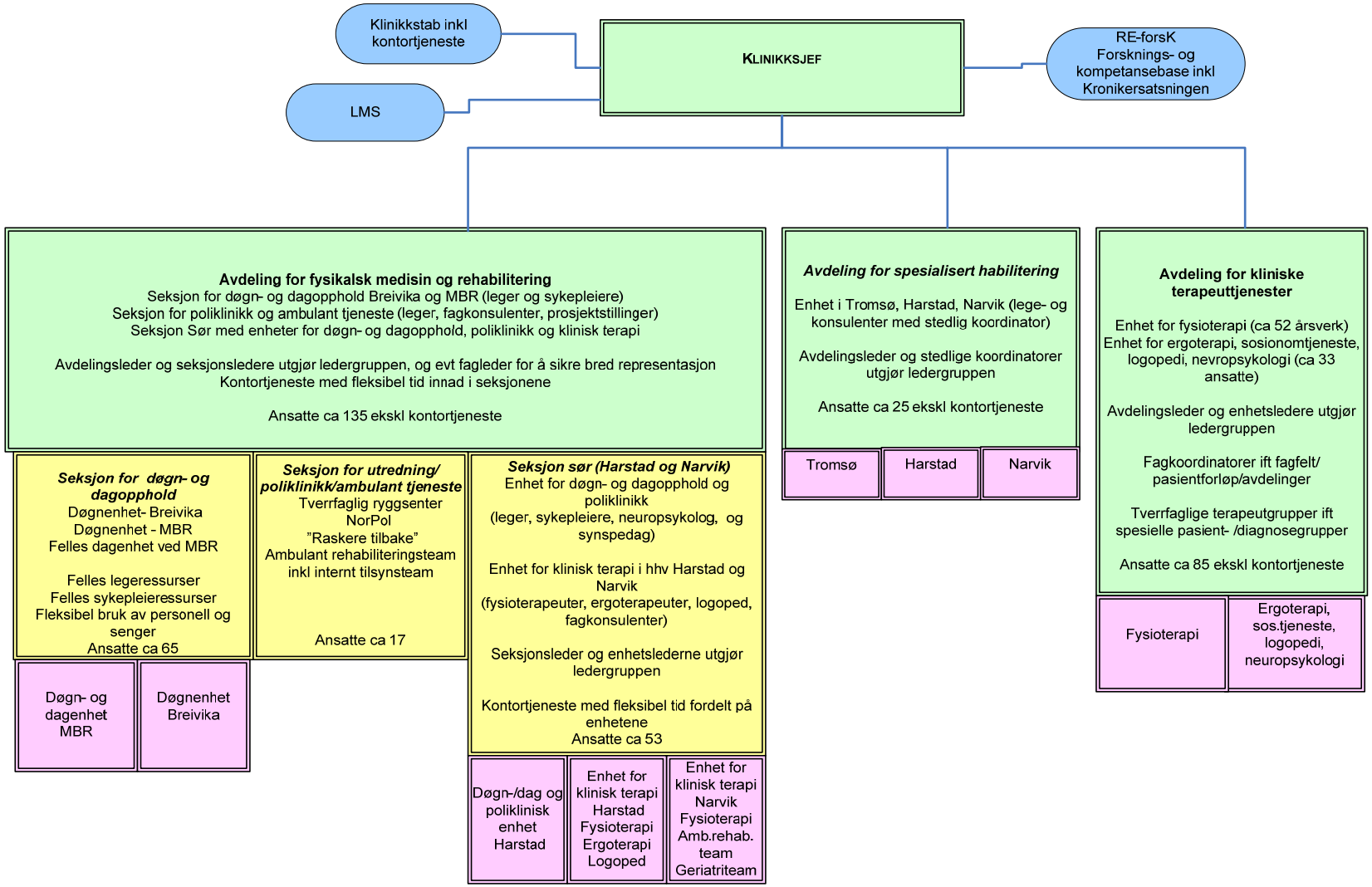
Klinikkstab inkl kontortjeneste
LMS
KLINIKKSJEF
RE-forsK Forsknings- og kompetansebase inkl Kronikersatsningen
Avdeling for fysikalsk medisin og rehabilitering
Seksjon for døgn- og dagopphold Breivika og MBR (leger og sykepleiere)
Seksjon for poliklinikk og ambulant tjeneste (leger, fagkonsulenter, prosjektstillinger)
Seksjon Sør med enheter for døgn- og dagopphold, poliklinikk og klinisk terapi
Avdelingsleder og seksjonsledere utgjør ledergruppen, og evt fagleder for å sikre bred representasjon
Kontortjeneste med fleksibel tid innad i seksjonene
Ansatte ca 135 ekskl kontortjeneste
Seksjon for døgn- og dagopphold
Døgnenhet- Breivika
Døgnenhet - MBR
Felles dagenhet ved MBR
Felles legeressurser
Felles sykepleieressurser
Fleksibel bruk av personell og senger
Ansatte ca 65
Døgn- og dagenhet MBR
Døgnenhet Breivika
Seksjon for utredning/ poliklinikk/ambulant tjeneste
Tverrfaglig ryggsenter NorPol
"Raskere tilbake"
Ambulant rehabiliteringsteam inkl internt tilsynsteam
Ansatte ca 17
Seksjon sør (Harstad og Narvik)
Enhet for døgn- og dagopphold og poliklinikk
(leger, sykepleiere, neuropsykolog, og synspedag)
Enhet for klinisk terapi i hhv Harstad og Narvik
(fysioterapeuter, ergoterapeuter, logoped, fagkonsulenter)
Seksjonsleder og enhetslederne utgjør ledergruppen
Kontortjeneste med fleksibel tid fordelt på enhetene
Ansatte ca 53
Døgn-/dag og poliklinisk enhet Harstad
Enhet for klinisk terapi Harstad Fysioterapi Ergoterapi Logoped
Enhet for klinisk terapi Narvik Fysioterapi Amb.rehab. team Geriatriteam
Avdeling for spesialisert habilitering
Enhet i Tromsø, Harstad, Narvik (lege- og konsulenter med stedlig koordinator)
Avdelingsleder og stedlige koordinatorer utgjør ledergruppen
Ansatte ca 25 ekskl kontortjeneste
Tromsø
Harstad
Narvik
Avdeling for kliniske terapeuttjenester
Enhet for fysioterapi (ca 52 årsverk)
Enhet for ergoterapi, sosionomtjeneste, logopedi, nevropsykologi (ca 33 ansatte)
Avdelingsleder og enhetsledere utgjør ledergruppen
Fagkoordinatorer ift fagfelt/ pasientforløp/avdelinger
Tverrfaglige terapeutgrupper ift spesielle pasient- /diagnosegrupper
Ansatte ca 85 ekskl kontortjeneste
Fysioterapi
Ergoterapi, sos.tjeneste, logopedi, neuropsykologi